

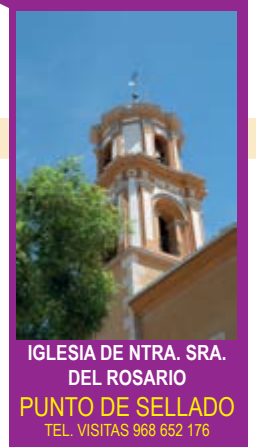

**CRISTO DEL CARRASCALEJO**  
ACCESO POR VÍA VERDE DEL NOROESTE. TRAS LA VISITA, SE PUEDE INCORPORAR A LA VÍA VERDE POR EL BARRANCO DE LA REGIDORA.



- 1 Oficina de Turismo / Museo del Vino.
- 2 Bodegas y vinoteca del Rosario.
- 3 Bodegas San Isidro.
- 4 Restaurante La Villa de Bullas.
- 5 Librería En Las Nubes.
- 6 Asador del Noroeste.
- 7 NaturAventura El Romero.
- 8 Bodega Lavia.
- 9 Bodega Monastrell.
- 10 Bodega Balcona.
- 11 Pensión-Restaurante Flipper.
- 12 Café-Bar Plaza de España.







**Oficina de Turismo de Bullas**  
Tourim Office  
Avenida de Murcia, 75. E-30180 Bullas.  
Tfno. 968 652 244.  
E-mail: turismo@bullas.es

**Horario | Timetable\***  
De martes a sábado, de 10.30 a 14.00 h.,  
excepto festivos.  
From Tuesday to Saturday from 10.30  
to 14.00 h., except holidays.  
Primer Domingo de mes:  
Mercadillo El Zacatin: de 9.00 a 14.00 h.  
Every month's first Sunday in the craft  
market El Zacatin from 9.00 to 14.00 h.



**Museo del Vino de Bullas**  
Wine Museum  
Avenida de Murcia, 75. E-30180 Bullas.  
Tfno. 968 657 211.  
E-mail: museodelvino@bullas.es  
Web: www.museodelvino.bullas.es  
http://rvbullas.es/museodelvino/

**Horario\***  
De martes a sábado, de 10.30 a 14.00 h. y  
de 17.00 a 20.00 h.

Domingo y festivos: de 10.30 a 14.00 h.

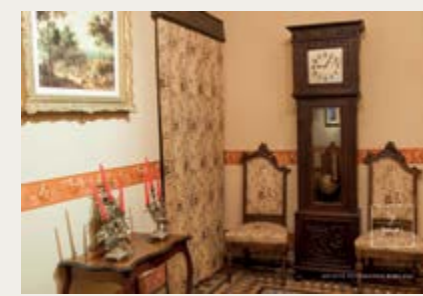

**Casa-Museo Don Pepe Marsilla,**  
**Bullas 1900**  
Don Pepe Marsilla House-Museum  
C/ Rosario, 1. E-30180 Bullas.  
Tfno. 968 657 211.  
E-mail: casamuseodonpepe@bullas.es  
Web: http://rvbullas.es/rutadelvino/portfo-  
lio/casa-museo-don-pepe-marsilla/

**Horario\***  
Visitas concertadas a través del Museo  
del Vino. Tfno. 968 657 211.



**Villa Romana de Los Cantos**  
Roman Villa "Los Cantos"  
Situada a 1,5 km las visitas se organizan  
desde el Museo del Vino (Avda de  
Murcia, 75. 30180 Bullas. España)  
Teléfono: 968 657 211  
E-mail: infomuseo@bullas.es  
Web: rvbullas.es/rutadelvino/villa-roma-  
na-de-los-cantos/

**Horario\***  
Visitas concertadas a través del Museo  
del Vino. Tfno. 968 657 211.  
(Grupos mínimo 12 personas).



**Mercadillo El Zacatin**  
Craft Market  
Plazas Vieja y del Castillo.  
Web: www.elzacatin.es

**Horario | Timetable**

Primer domingo de mes,  
de 9.00 a 14.00 horas.  
Every month's first Sunday  
from 9.00 to 14.00 h.

Primer mercadillo artesanal de la Región  
de Murcia. Desde 1994 seguimos  
creciendo.  
First Craft Market of Murcia. Since 1994,  
we're growing.

\* Cerrado días 1 y 6 de enero, 24, 25 y 31 de diciembre. / Closed 1st and 6th of January and the 24th, 25th and 31st of December.

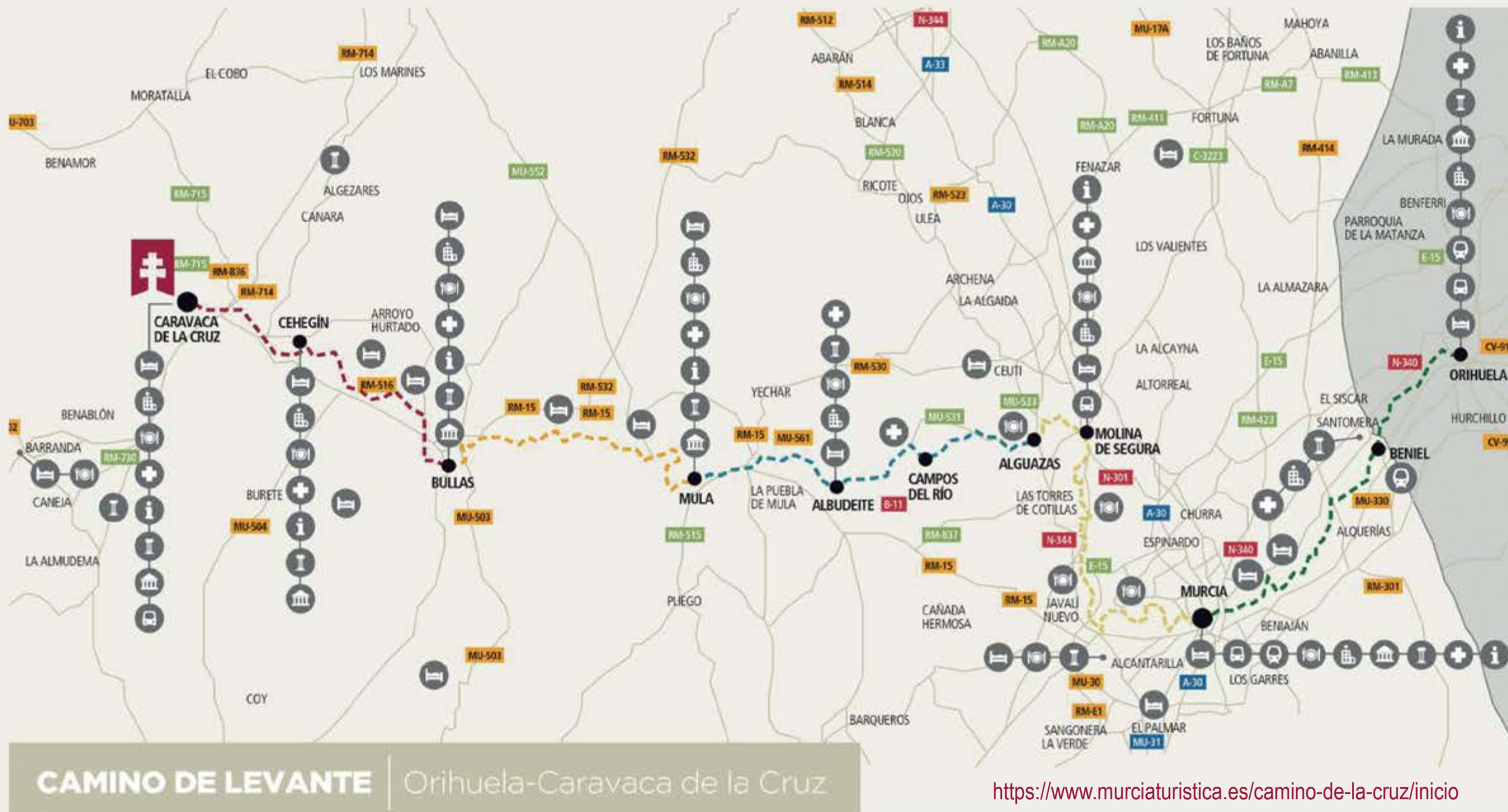

<https://www.murciaturistica.es/camino-de-la-cruz/inicio>



## Red de senderos de Bullas

Inicio desde el  
Complejo  
Turístico La  
Rafa.

**PR-MU 30**  
Sendero del Romero.  
- Venta del Pino.  
10.9 Km.

**PR-MU 30.1**  
Variante de la Asomadilla.  
- Barranco de la Regidora.  
10 Km.

**ITINERARIO ECOTURÍSTICO  
DEL ROMERO.**  
18 Km.

**PR-MU 31**  
Sendero de la Atalaya.  
5.4 Km.

**PR-MU 31.1**  
Enlace del Río Mula.  
3.2 Km.

**PR-MU 32**  
Sendero del Castellar.  
- Venta del Pino.  
10.9 Km.

**PR-MU 32.1**  
Variante vuelta del Castellar.  
- Estrecho del Capitán.  
6.7 Km.

**GR 250**  
Vía Verde del Noroeste.  
11.4 Km. en el municipio de  
Bullas.

**GR 252**  
7.4 Km. en el municipio de  
Bullas.

## TELÉFONOS DE INTERÉS

OFICINA DE TURISMO 968 652 244 | MUSEO DEL VINO 968 657 211 | AYUNTAMIENTO DE BULLAS 968 652 031 | PARROQUIA DE NTRA. SRA. DEL ROSARIO 968 652 176 | CAMPING LA RAFA 968 654 666 | EMERGENCIAS REGIÓN DE MURCIA 112 | POLICÍA LOCAL DE BULLAS 968 657 000 | GUARDIA CIVIL BULLAS 968 652 009 | PROTECCIÓN CIVIL BULLAS 630 718 246 | CENTRO DE SALUD BULLAS 968 652 150 | HOSPITAL COMARCAL NOROESTE 968 709 100 | BOMBEROS (CARAVACA) 968 702 030